



Sede del Convegno:
Castello di Oria, via Castello, 1 Oria (Br)

Parcheggi consigliati:
area adiacente al Comune e villa comunale



PROVINCIA DI BRINDISI
Assessorato alle Attività Produttive

Segreteria organizzativa:
Servizio Attività produttive
Via De Leo, 2 - 72100 Brindisi
tel. 0831 565 383 - fax 0831 565 317
e-mail: attivita.produttive@provincia.brindisi.it

www.masserie didattiche.provincia.brindisi.it

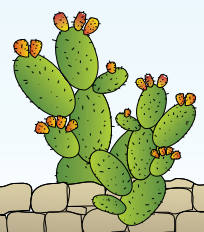

Realizzazione grafica e stampa: Leonarostudio.it

Convegno
La campagna

accoglie e nutre la città

Le masserie didattiche presidi della dieta mediterranea



PROVINCIA DI BRINDISI
Assessorato alle Attività Produttive

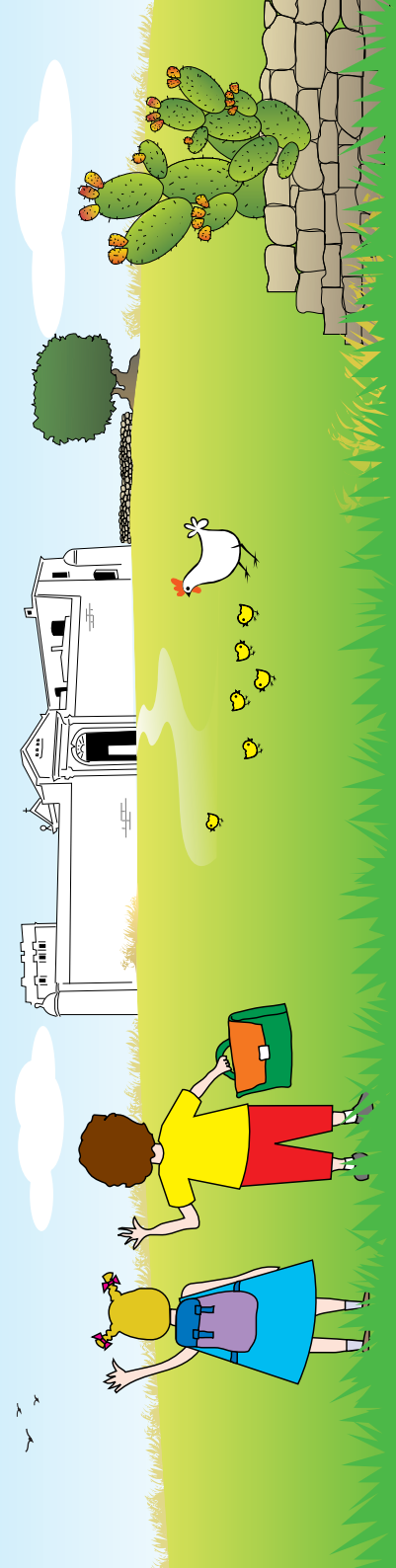

Città e campagna sono due mondi destinati a riavvicinarsi. Sempre più cittadini alla ricerca di cibi genuini, sapori dimenticati, di antiche tradizioni sono attratti dalla campagna. Qui ritrovano i tempi ed i cicli della natura.

È una domanda di conoscenza crescente che ha affermato, anno dopo anno, il ruolo culturale delle aziende agricole nella società.

In molte regioni d'Italia, infatti, le aziende accolgono in modo strutturato ed organizzato scolaresche e gruppi di visitatori. Esse connettono mondo agricolo e scuola e sono sede privilegiata di percorsi d'educazione alimentare ed ambientale.

In provincia di Brindisi, negli ultimi venticinque anni, il fenomeno dell'accoglienza si è limitato all'agriturismo, peraltro consolidatosi soprattutto nell'area collinare dove ha assunto una posizione di rilievo nell'offerta turistica rurale. Un fenomeno favorito dalla specificità del territorio in termini di bellezza e varietà del paesaggio agrario, di biodiversità, di cultura e ricchezza enogastronomica, ma anche agevolato dalla naturale propensione all'accoglienza dei nostri agricoltori. Oggi, consapevoli custodi di tale patrimonio, essi sono nelle condizioni strutturali ed organizzative più propizie per trasformare le proprie aziende in uno strumento di educazione attiva, per accogliere adulti e famiglie, inserendosi nelle dinamiche del turismo rurale ed ambire alla destagionalizzazione dell'offerta.

In tale ottica la masseria didattica esprime, esaltandolo al massimo, il ruolo multifunzionale dell'agricoltura, contribuendo alla valorizzazione della funzione sociale del settore primario.

Il recente riconoscimento UNESCO della dieta mediterranea quale "Patrimonio immateriale dell'umanità" rappresenta una ulteriore occasione per affermare il ruolo della Masseria didattica quale "presidio" della produzione dei principali alimenti alla base della dieta mediterranea. In tal senso le masserie didattiche, per la loro forza comunicativa, possono rappresentare dei veri testimonial nella diffusione e conservazione delle tradizioni alimentari di questa terra.

Le masserie didattiche presidi della dieta mediterranea

La Provincia di Brindisi con il progetto "Masserie didattiche", si propone di favorire la nascita di aziende didattiche nel proprio territorio, accompagnandole nel percorso di formazione sino al riconoscimento regionale.

Il traguardo finale è la creazione di un network di aziende - rappresentative delle specificità delle singole aree rurali - in grado di offrire servizi didattici qualificati in favore del mondo della scuola e dei consumatori in genere.

Un'azione che nel tempo non potrà che tradursi in un fattore di arricchimento sociale dell'intera comunità provinciale, ma anche generare reddito supplementare e diversificato per molte aziende agricole attraverso un'attività innovativa.

Il primo e fondamentale passo di tale cammino è il corso di formazione per "operatori didattici" ovvero per coloro che dovranno svolgere attività di accoglienza, informazione e guida del percorso didattico scelto dall'azienda.

Il progetto prevede anche un corso rivolto agli insegnanti delle scuole di primo grado, finalizzato ad arricchire le conoscenze in materia di educazione alimentare e di didattica in azienda.

Il Presidente della Provincia di Brindisi
Massimo Ferrarese

Venerdì 4 febbraio 2011 ore 9.00 - Castello di Oria (Br)

ORE 8.45 REGISTRAZIONE PARTECIPANTI



Saluti autorità

Massimo Ferrarese

Presidente Provincia di Brindisi

Vito Nicola Savino

Preside Facoltà di Agraria Università degli Studi di Bari

Cosimo Pomarico

Assessore Attività produttive Provincia di Brindisi

Modera: **Vincenzo Sparviero** Giornalista

Le masserie didattiche nella legislazione regionale

Angelica Anglani Responsabile Masserie didattiche - Regione Puglia

La multifunzionalità: una risorsa per le aziende agricole

Gianfranco Cataldi Ricercatore CIHEAM - IAM Bari

Il sistema delle fattorie didattiche in Emilia-Romagna: chiavi di lettura innovative tra didattica, accoglienza e valorizzazione del territorio

Rossana Mari Servizio Orientamento dei consumi e educazione alimentare Regione Emilia Romagna

Evoluzione dell'agriturismo in provincia di Brindisi e la Legge di riforma regionale

Gianvincenzo De Miccolis Angelini Presidente Regionale Terra Nostra

Dieta mediterranea patrimonio immateriale dell'umanità

Roberto Capone Amministratore principale CIHEAM-IAM Bari

Cibo, identità, cultura: per l'educazione alimentare e il consumo consapevole

Antonello Del Vecchio Governatore Slowfood Puglia

Chiusura sessione

Dario Stefano Assessore risorse agricole ed agroalimentari - Regione Puglia

ORE 15.00 SESSIONE POMERIDIANA

Il progetto "Masserie didattiche in terra di Brindisi"

Alberto Mele Responsabile progetto - Provincia di Brindisi

Le masserie didattiche di Puglia ponte tra scuola e campagna: il ruolo dell'animatore didattico

Rossella Rinaldi Animatrice didattica - Consorzio Puglia in masseria

Le azioni del PSR Puglia 2007-2013 per migliorare l'attrattività dei territori rurali

Giuseppe Mauro Ferro Direttore Area Politiche per lo Sviluppo Rurale Regione Puglia
Autorità di Gestione PSR Puglia 2007-2013

L'agricoltura che produce beni relazionali e capitale sociale per lo sviluppo rurale

Alfonso Pascale Presidente Rete Fattorie sociali

Le testimonianze degli operatori:

Azienda Didattica Triticum di Graziana Loparco - Francavilla Fontanana
Azienda Didattica-Agrituristica Masseria Morrone di Antonio Laera - Ostuni

Conclusioni

Paolo De Castro Presidente Commissione Agricoltura e Sviluppo Rurale del Parlamento Europeo

Convegno

La campagna



PROVINCIA DI BRINDISI
Assessorato alle Attività Produttive

accoglie e nutre la città

Le masserie didattiche presidi della dieta mediterranea

4 febbraio 2011 - ore 9.00
Castello di Oria (BR)

Modulo di adesione

Al fine di ottimizzare l'organizzazione dei servizi connessi ai lavori del Convegno (buffet e visita guidata al Castello) si prega di confermare la propria partecipazione **entro il 31 gennaio**:

- a mezzo fax al n° 0831 565 317 compilando e inviando il modulo sottostante debitamente compilato.
- oppure inviando una e-mail all'indirizzo: attivita.produttive@provincia.brindisi.it riportando le informazioni sotto indicate.

Cognome _____ Nome _____ Indirizzo _____

Città _____ Organizzazione di appartenenza _____

Telefono _____ e-mail _____

PER INFORMAZIONI - Segreteria organizzativa: Servizio Attività produttive Provincia di Brindisi

Via De Leo, 3 - 72100 Brindisi - tel. 0831 565 383 - 0831 565 317 - e-mail: attivita.produttive@provincia.brindisi.it

